

Le Relais Petite Enfance Territoire du Val De Moder

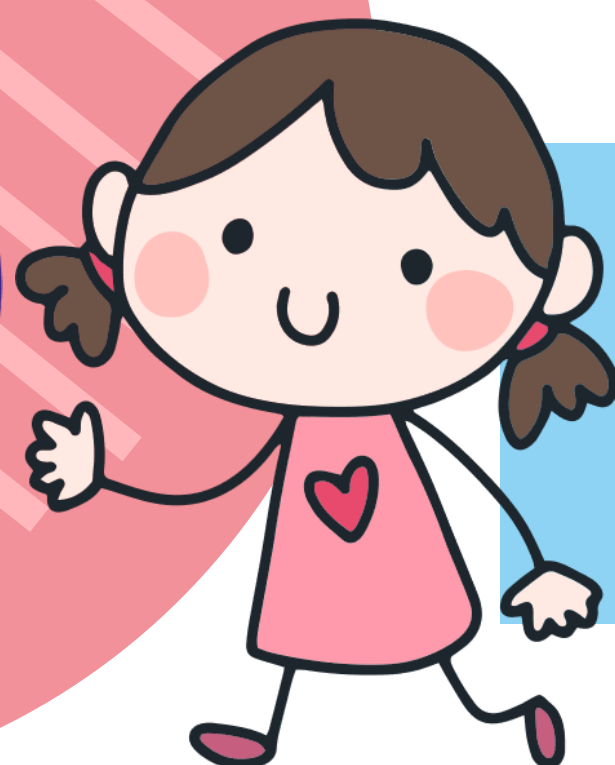

Programme d'activité Février 2025



Mardi 4 Février / 9h à 11h30

**Jeux libre + Médiation Animal avec
Angélique Girard de Nature et Eveil /
Mairie de la Walck**

Jeudi 6 Février/ 9h à 9h45

**Baby Gym / Salle de motricité MDA
Uberach (ou 10h-10h45)**

Samedi 8 Février / 8h à 12h

**Information sur les différents modes
d'accueil du territoire du Val de Moder avec
l'intervention de Christel Bricka sur « Trop
d'autorité, pas assez...quel juste milieu avec
mon/mes enfants »/La Maison de l'Enfance
de Pfaffenhoffen (Sans inscription)**

Mardi 11 Février/ 9h à 11h30

Jeux au RPE + Sortie à la bibliothèque

Jeudi 13 Février/ 9h à 11h30

**Atelier au Musée de l'Image Populaire de
Pfaffenhoffen**

Mardi 18 Février/ 9h à 11h

**Atelier « Jeux de société »/Salle de la
Mairie Niedermodern**

Mercredi 19 Février/9h à 11h

**Découverte et atelier pâtisserie à la
boulangerie de Match Niedermodern**

**Jeudi 20 Février/9h30 à 10h
(ou 10h15-10h45)**

**Atelier Danse avec l'association Infinitude/
Salle de motricité MDA Uberach**

Jeudi 27 Février/9h à 11h

**Parcours et jeux de motricité / Salle de
motricité MDA Uberach**



Inscription obligatoire

Contact : Pauline Thimmer

Téléphone : 03 88 05 63 34 ou 07 88 77 36 05

Adresse mail : rpe.cah@asbr.com